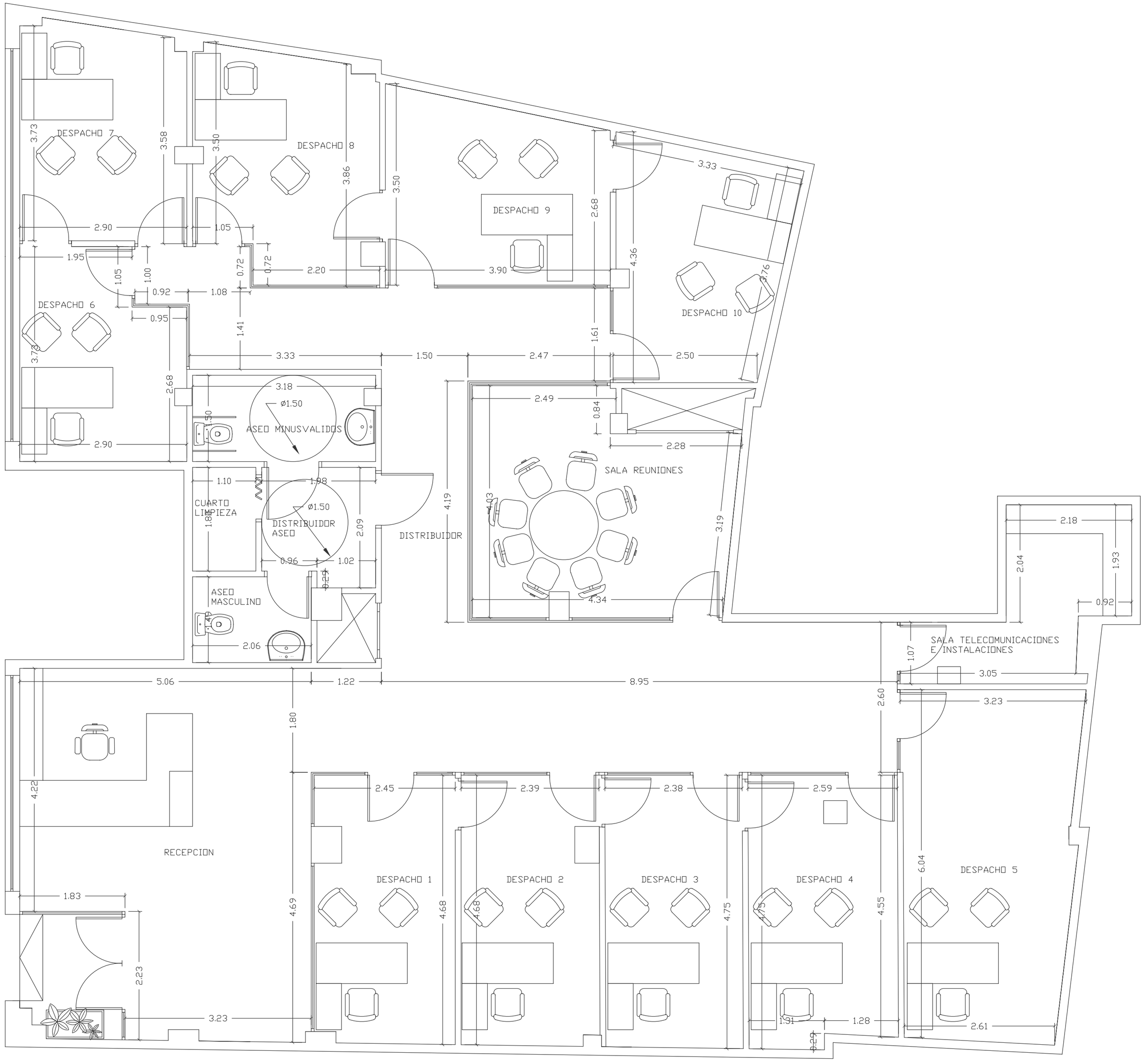

CUADRO DE SUPERFICIES	
ENTRADA	3,68 m2
RECEPCION	27,88 m2
DISTRIBUIDOR	43,84 m2
DESPACHO 1	11,04 m2
DESPACHO 2	11,22 m2
DESPACHO 3	11,28 m2
DESPACHO 4	12,01 m2
DESPACHO 5	17,88 m2
DESPACHO 6	9,72 m2
DESPACHO 7	10,64 m2
DESPACHO 8	11,94 m2
DESPACHO 9	11,86 m2
DESPACHO 10	11.61 m2
SALA TELECOM.	7,66 m2
SALA REUNIONES	17.87 m2
CUARTO LIMPIEZA	1.98 m2
ASEO MASCULINO	3.06 m2
ASEO MINUSVALIDOS	4.76 m2
DISTRIBUIDOR ASEO	3.82 m2

TOTAL SUP. UTIL.....233,75 m2

PLANTA DISTRIBUCION, COTAS Y SUPERFICIES

ESCALA 1:50

PROMOTOR: CÁMARA OFICIAL DE COMERCIO E INDUSTRIA DE LORCA	OFICINA TÉCNICA DE INGENIERÍA	JUAN FERRÁNDIZ TORRENTE INGENIERO INDUSTRIAL Col. nº 225	PLANO: PLANTA DISTRIBUCIÓN COTAS Y SUPERFICIES	Nº PLANO 3
PROYECTO: ACECUACIÓN DE LOCAL COMERCIAL PARA INSTALACIÓN DE VIVERO DE EMPRESAS DE SERVICIOS CALLE ESPÍN ALTA Nº 8. LORCA (M U R C I A)	Glorieta San Vicente, 2 - 1º C 30.800 LORCA (Murcia) TLF./FAX: 968 - 47 74 63 E-mail: juanferrandiz@terra.es	PEDRO MARTÍNEZ GRIS DELINEANTE	Dibujado: JUNIO-05 Modificado:-	Escala: 1:50 Nº Expediente 04-056